Unit 5: Health & Body_

Unidad 5: Salud y Cuerpo

Review Wh-Questions

Repasar las preguntas

What	Qué
When	Cuándo
Where	Dónde
Who	Quién
Why	Por qué
Which	Qué

Practice	Practicar
1. How do you feel today?	¿Cómo te sientes hoy?
2. What's wrong?	¿Qué te pasa?
3. What happened?	¿Qué ha pasado?
4. Where does it hurt?	¿Dónde te duele?
5. Do you feel sick?	¿Te encuentras mal?

Girl Niña

Face
Cara

Hands
Manos

Boy Niño

Eyes

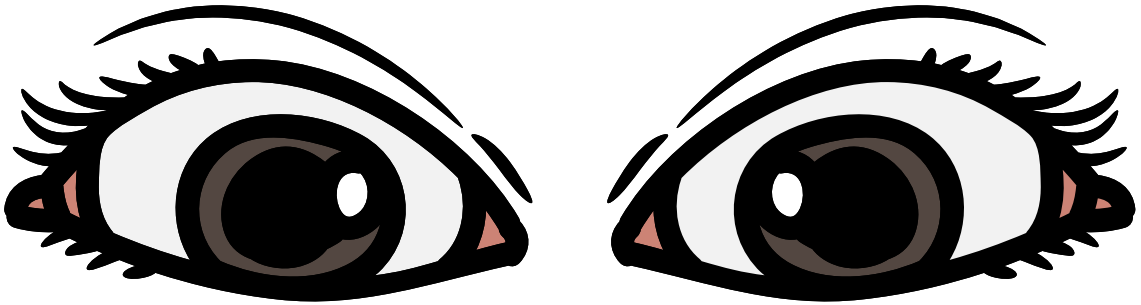

Ojos

Nose

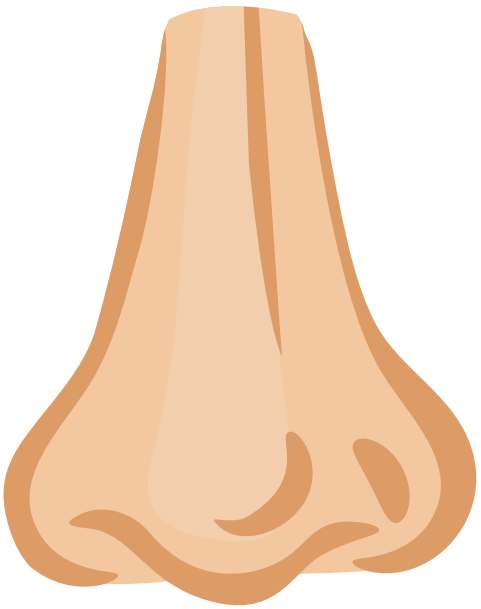

Nariz

Bleed

Sangrar

Mouth, Lips

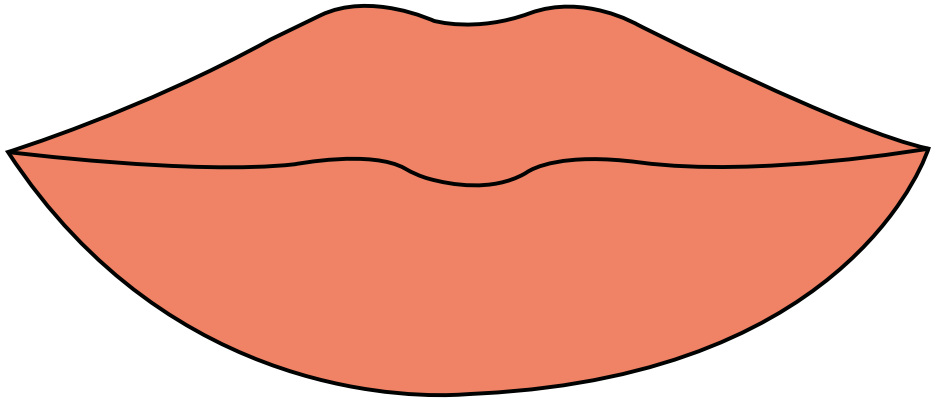

Boca

Teeth

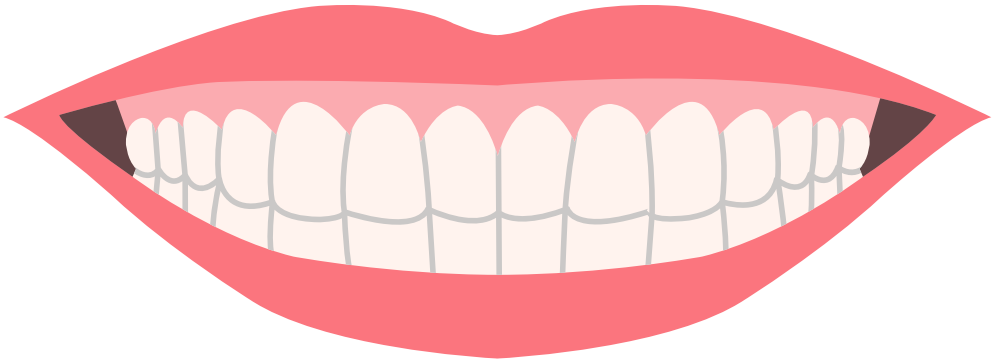

Dientes

Tongue

Lengua

Throat

Sore throat

dolor de garganta

Garganta

Heart

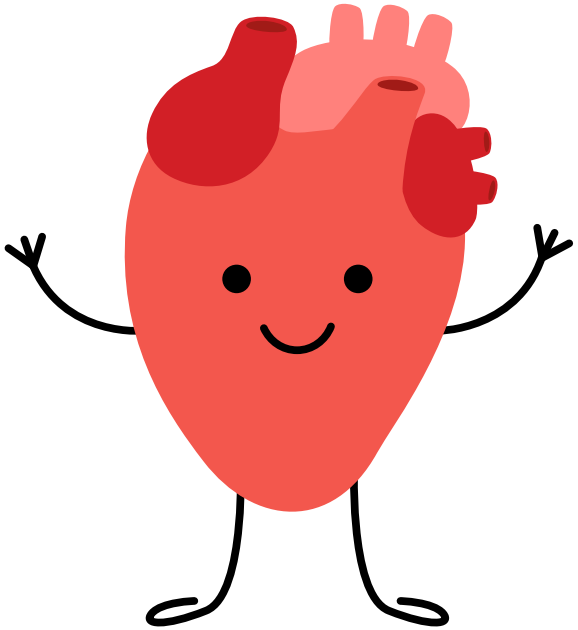

Corazón

Bone

Broken
Roto

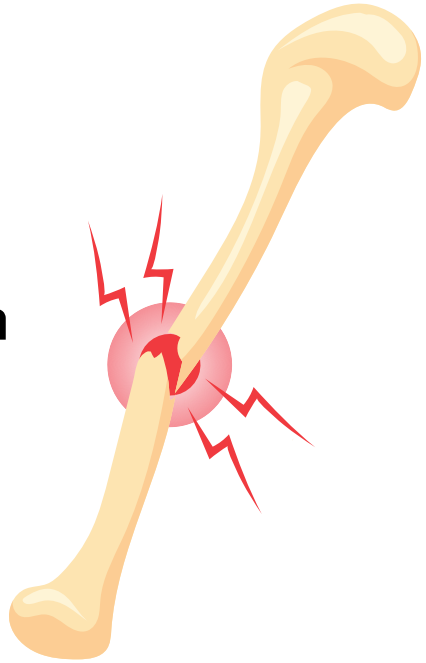

Hueso

Sick

cold
resfriado

Enfermo

Nauseous

Náuseas

Vomit

Vomitar

Diarrhea

Diarrea

Dizzy

Mareado

Choking

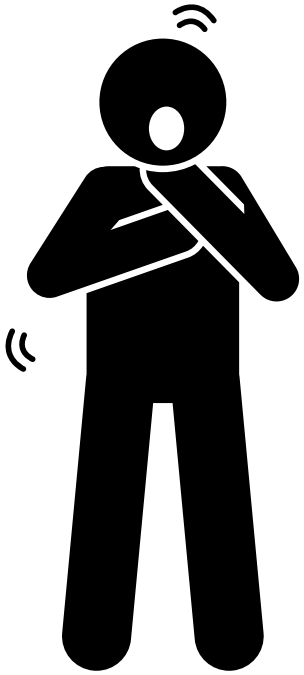

Ahogmaiento

Seizure

Incautación

Cramps

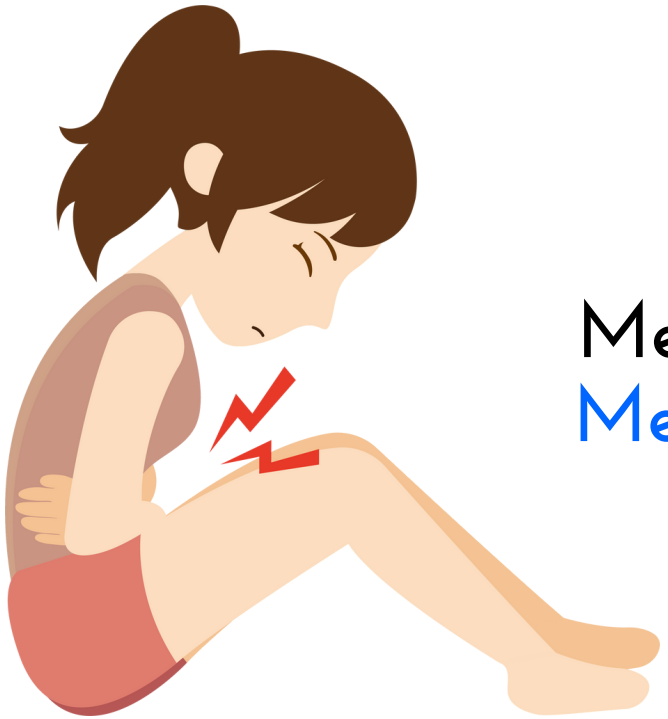

Menstruation
Menstruación

Calambres

Headache

Dolar de Cabeza

Fever

Fiebre

Cut

Corte

Scratch

Rozadura

Rash

Erupción

Bruise

Moratón

Inflammation

Hurt, Pain
Dolar, Duelo

Inflamación

Infection

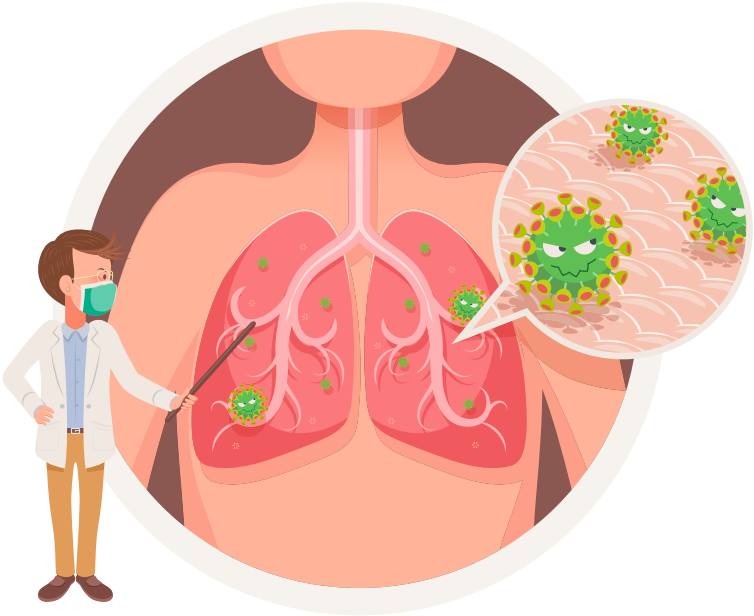

Infección

Doctor

Medico

Nurse

Enfermera

Hospital

Test

Examen

Pregnant

Embarazado

Surgery

Cirugía

Heal

Recuperar

Diabetes

Medicine

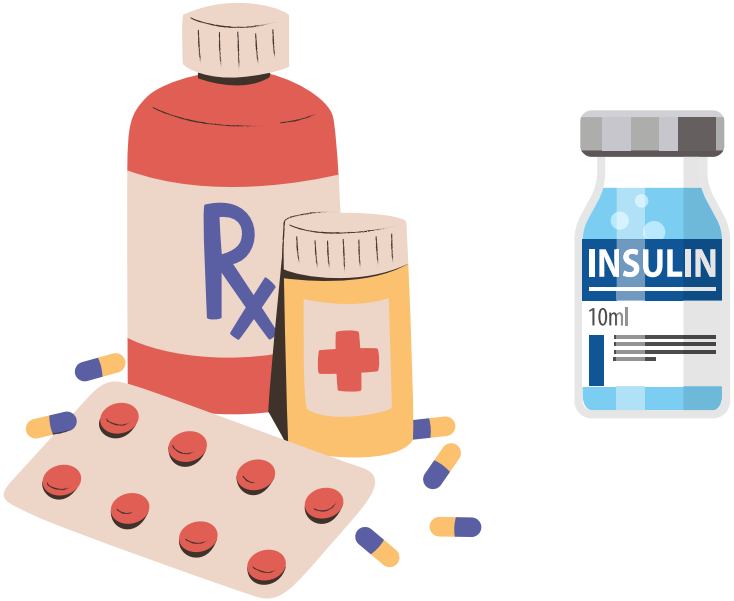

Medicina

Allergy

Alergia

Inhaler

Breath
Respira

Inhalador

5-10 MINUTES ACTIVITY
ACTIVIDAD DE 5-10 MINUTOS

- Choose a partner and take turns practicing your lines on the next slide.

- Elige un compañero y practica por turnos las frases de la siguiente diapositiva.

Persona A: Hi! Do you want to go to the movies tonight?
Persona B: No, I can't go out. I am sick.
Persona A: Oh no! Do you want me to bring you hot soup?
Persona B: No, thanks. I don't want soup. I feel nauseous.
Persona A: Bummer! I hope you feel better soon!
Persona B: Me too.

Persona A: ¡Hola! ¿Quieres ir al cine esta noche?
Persona B: No, no puedo salir. Estoy enferma.
Persona A: ¡Oh, no! ¿Quieres que te traiga sopa caliente?
Persona B: No, gracias. No quiero sopa. Tengo náuseas.
Persona A: ¡Vaya! Espero que te sientas mejor pronto.
Persona B: Yo también.

thank you

GRACIAS!